

MTS 채권매매방법

2020.06

MTS 채권매매 업무 요약

구분	내 용
업무 정의	MTS 매체를 통한 장외채권 ^{주1} /단기사채 매매
매매가능계좌	주식 계좌(52)
대상고객	내국 개인 미성년자 / 법인 / 외국인 매매 불가
매매가능시간	평일 오전 9시 ~ 16시 30분 (토/일/공휴일 매매 불가)
유의사항	매수 완료 시 취소 불가 예금자 보호법에 따라 예금보험공사가 보호하지 않으며 원금손실이 발생할 수 있음

주1) 신종자본증권, 옵션부사채, 해외국채는 제외

MTS 채권매매

STEP 1.

장외채권 / 단기사채 메뉴확인

STEP 2.

판매중인상품 확인

STEP 3.

채권별 발행정보 / 모의투자 확인

STEP 4.

매수신청

STEP 5.

투자자정보확인서 등록 / 변경

STEP 6.

투자설명서 및 투자위험 확인

STEP 7.

매수확인 및 완료

STEP 8.

잔고 및 거래내역 확인

STEP 1. 장외채권/단기사채 메뉴확인

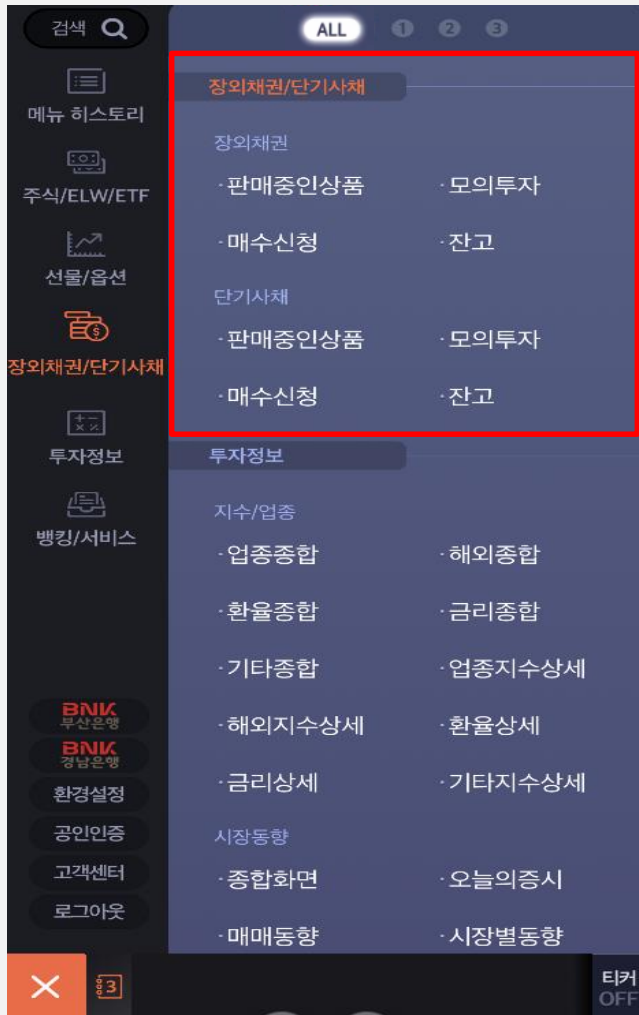

1 장외채권/단기사채 메뉴

- 판매중인상품, 모의투자, 매수신청, 잔고

STEP 2. 판매중인상품 확인

장외채권

위탁상품: 123-52-123456 홍길동

판매중인상품 모의투자 매수신청 잔고

조회일: 2020/06/03

조회구분: 전체 전체 조회

1 한화솔루션245-2 (KR60098325A8)

매수수익률	2.100%	세후수익률(연)	1.627%
세전수익률(연)	1.923%	매매단가	10,069.00
주문가능수량	726,050,000	만기일자	2020/10/28
잔존일수	147	신용등급	AA-
		투자등급	저위험

매수 모의투자 발행정보

1 투자 유의사항 안내

- 본 화면의 상품 정보는 오전 9시 이후 부터 당일 기준으로 조회 가능합니다.
- 매매가능시간 : 평일 09:00 ~ 16:30(토/일/공휴일 제외)
- 채권은 매수완료 시 취소가 불가능합니다.
- 당일 매수한 채권의 타사대체 출고신청은 익영업일에 처리됩니다.
- 이 금융상품은 예금자보호법에 따라 예금보험공사가 보호하지 않습니다.

메뉴 3 티커 OFF

단기사채

위탁상품: 123-52-123456 홍길동

판매중인상품 모의투자 매수신청 잔고

조회일: 2020/06/03

조회구분: 전체 전체 조회

1 하이포레버제사채 20200504-92-1(E) (KRZ529723010)

세전수익률(연)	2.107%	세후수익률(연)	1.783%
주문가능수량	14,000,000,000	매매단가	9,964.32
잔존일수	62	만기일자	2020/08/04
투자등급	고위험	신용등급	B+

매수 모의투자 발행정보

1 투자 유의사항 안내

- 본 화면의 상품 정보는 오전 9시 이후 부터 당일 기준으로 조회 가능합니다.
- 매매가능시간 : 09:00 ~ 16:30(토/일/공휴일 제외)
- 단기사채는 매수완료 시 취소가 불가능합니다.
- 이 금융상품은 예금자보호법에 따라 예금보험공사가 보호하지 않습니다.
- 당사는 본 단기사채에 대해 중도 환매 및 원리금 지급 의무가 없으며, 일부종목은 최대매수 금액제한이 있습니다.

메뉴 3 티커 OFF

1 판매중인상품 리스트 확인

STEP 3. 채권별 발행정보 / 모의투자 확인

발행정보	
종목명	한화솔루션245-2
종목코드	KR60098325A8
채권종류	일반사채
상장일	2015/10/28
발행일	2015/10/28
만기일	2020/10/28
표면이율	3.080%
이자지급방법	이표채
이자지급주기	3개월
잔존일수	147
총발행수량(천원)	50,000,000 (천원)
평가단가	10,089.76
투자위험도	저위험
신용등급	AA-
보증/무보증 여부	무보증
신평사자료보러가기	한기평(보러가기)
	한신평(보러가기)
	NICE 신용평가(보러가기)

장외채권

확인

발행정보	
종목명	비엔케이코어오피스제일차 20200608-91-1(E)
종목코드	KRZS34903002
발행일	2020/06/08
만기일	2020/09/07
이자지급방법	할인식
잔존일수	83
총발행수량(천원)	16,500,000 (천원)
평가단가	994,786,849
투자위험도	저위험
보증/무보증 여부	무보증
신평사자료보러가기	한기평(보러가기)
	한신평(보러가기)
	NICE 신용평가(보러가기)

단기사채

확인

종목별 발행정보 조회

신평사 자료 보러가기 터치 시
링크된 URL주소로 이동

※ 한기평, 한신평, NICE신용평가

STEP 3. 채권별 발행정보 / 모의투자 확인

<
장외채권
+

위탁상품 123-52-123456 홍길동
☰

판매중인상품
모의투자
매수신청
잔고

종목명
종목명을 검색해주세요. 🔍

(단위:원)

원

조회

종목기본정보

발행일	신용등급	이자지급유형
만기일	표면금리	이자지급단위

모의투자내역

매수일	투자일수
수익률	세전수령액
단가	총이자
수량	과세표준
매매금액	총제세금
연환산 세전 수익률(연)	실수령액
세후 수익률(연)	

현금흐름

시작일	종료일	이자구분	이자금액

참고사항

<
단기사채
+

위탁상품 123-52-123456 홍길동
☰

판매중인상품
모의투자
매수신청
잔고

종목명
종목명을 검색해주세요. 🔍

(단위:억)

원

조회

기본정보

매수일	신용등급
만기일	할인율

상세정보

매수원금	투자일수
세전이자	소득/법인세
세후이자	주민세
만기수령액	세금계
세전 수익률(연)	세후 수익률(연)

참고사항

- 상기 금액은 실제 수령액과 오차가 발생 할 수 있습니다.
- 모의투자는 제세금에 대해서 후회 방식으로 제공됩니다.
- 매수시 입금하실 금액은 '매수원금'입니다.
- 해당 모의투자 내역은 만기보유에 따른 결과값만을 제공합니다.
- 자세한 모의투자 내역을 원하시는 고객님의께서는 해당 영업점 및 고객센터(1577-2601)로 문의바랍니다.

확인

1 매수수량 단위는
 장외채권 : 최소 100만원 부터 1만원 단위
 단기사채 : 최소 1억원 부터 1억원 단위

매매수량 입력 후 모의투자 내역 확인

STEP 4. 매수신청

< 장외채권 +

위탁상품 123-52-123456 홍길동 ●●●●

판매증권상품
모의투자
매수신청
잔고

종목명

수익률 %

주문가능 금액 원

매수단가 원

매수수량 - + 원

매수금액 원 계산

매수신청

※ 은행예수금방식(300/330)계좌는 이체입금(은행->증권)후 매수가 가능합니다. 이체

▪ 개인(신용)정보제공동의 제공 변경

▪ 고객확인등록만기일 2023/06/05 변경

메뉴 1 종합 화면 관심 종목 주식 현재가 주식 주문 주식 잔고 티커 OFF

< 단기사채 +

위탁상품 : 123-52-123456 홍길동 ●●●●

판매증권상품
모의투자
매수신청
잔고

종목명 KRZ53490300
2

수익률 %

주문가능 금액 원

매수단가 원

매수수량 - + 원

매수금액 원 계산

매수신청

※ 은행예수금방식(300/330)계좌는 이체입금(은행->증권)후 매수가 가능합니다. 이체

▪ 개인(신용)정보제공동의 제공 변경

▪ 고객확인등록만기일 2023/06/05 변경

메뉴 1 종합 화면 관심 종목 주식 현재가 주식 주문 주식 잔고 티커 OFF

1 계좌 비밀번호 입력
(개인신용정보, CDD 등록여부 체크)

2 매수할 채권 종목 선택

3 매수수량 입력
※ 매수수량 단위는
장외채권 : 최소 100만원 부터 1만원 단위
단기사채 : 최소 1억원 부터 1억원 단위

4 [계산]버튼 클릭 시 매수금액 자동계산

5 은행예수금방식 계좌는 이체 버튼 활성화
이체 입금(은행→증권) 후 매수 가능

6 매수 신청

STEP 4. 매수신청

개인(신용)정보제공동의
✕

위탁상품 123-52-123456 홍길동

처리구분 2.정정 개인신용정보동의서확인

I 개인(신용)정보 필수동의서(공통) *계좌개설 동의 필수

E1-개인(신용)정보 수집/이용

- E3-고유식별정보의 처리
 - 동의안함 동의 미확인
- E4-개인(신용)정보 조회
 - 동의안함 동의 미확인

I 대리인정보

- F5-(법정)대리인 정보 수집/이용
 - 동의안함 동의 미확인

*** 대리인정보 입력시 동의필수**

I 개인(신용)정보 필수동의서(상품별)

- * 상품가입(계약) 서비스 해당 시 동의필수
- G2-개인(신용)정보 조회
 - 동의안함 동의 미확인
- * 신용,대출,파생상품,미수거래시 동의필수
- G4-개인(신용)정보 제공
 - 동의안함 동의 미확인
- * 신용,대출,파생상품,미수거래시 동의필수
- G6-미감정보의 처리

등록

고객확인정보등록
✕

특정금융거래정보의 보고 및 이용 등에 관한 법률에 의거, 당사는 고객정보에 대한 확인 및 검증에 해야 하며, 이를 불이행 할 경우 고객이 요청하신 거래를 수행할 수 없사오니 필수입력사항을 등록하여 주시기 바랍니다.

- 등록일 20200603 • 만기일 20230603
- 실명 홍길동 • 국적 대한민국
- 전화번호 070 - 1234 - 1234
- 휴대폰 010 - 1234 - 1234
- 실체 내국개인 • 직업 일반회사원
- 이메일
- 주소유형 01.자택
- 우편번호 47256 검색 삭제
- 주소 부산광역시 부산진구 새싹로
- 상세주소 1(부전동), 부산은행 부전동별관 3,4층
- 계좌실소유자 본인여부 예 아니오

거래목적

- 일회성금융거래 00.미제공(해당)

확인

[개인(신용)정보제공동의],
[고객확인정보등록]
등록 및 정정

STEP 4. 매수신청

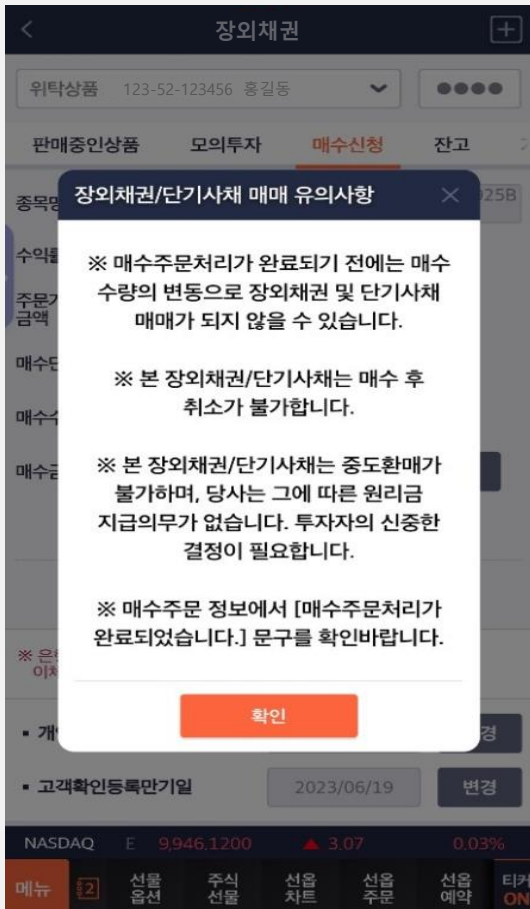

매수신청 시 매매 유의사항 확인

- 매수 수량 변동에 따른 매매 불가
- 매수 후 취소 불가
- 중도환매 불가 등

STEP 5. 투자자정보확인서 등록/변경

<
투자자정보확인서 등록/변경
+

위탁상품 123-52-123456 홍길동

처리구분 **1** 정정 조회

최종고객성향 안정형 점수 96 유의사항

투자정보확인서 만료일 2022/06/03

- 정보제공구분 제공 미제공
- * 파생상품 거래시 제공 하여야 함.
- 투자권유구분 희망 불원 **2**
- 본인대리인구분 본인 대리인
- 파생상품투자기간 개월
- 생년월일

1. 고객님의 연령대는 어떻게 되십니까?

- 19세 이하
- 20세 ~ 40세
- 41세 ~ 50세
- 51세 ~ 60세
- 61세이상

2. 고객님의 투자하고자 하는 자금의 투자가능

취소
확인

1

투자자정보확인서 등록 / 정정

2

정보제공구분 - 미제공 불가
본인대리인구분 - 대리인 불가

STEP 5. 투자자정보확인서 등록/변경

<
투자자정보확인서 등록/변경
+

위탁상품 123-52-123456 홍길동

처리구분 정정 조회

최종고객성향 안정형 점수 96 유의사항

투자정보확인서 만료일 2022/06/04

알림

고객님의 투자성향보다 투자위험도가 높은 상품의 가입을 위해서는 다음 확인 후 거래 가능합니다.
 고객님의 투자자정보 확인 및 변경 또는 투자성향 변경을 원하는 않는 고객께서는 부적합 상품 거래 확인서에 동의하시기 바랍니다.

2 투자자 정보 변경
1 부적합상품 거래확인

1. 고객님의 연령대는 어떻게 되십니까?

19세 이하

20세 ~ 40세

41세 ~ 50세

51세 ~ 60세

61세이상

2. 고객님의께서 투자하고자 하는 자금의 투자가능

취소
확인

안내사항
×

고객님의 투자성향이 금융투자상품거래를 하기에 적합하지 않습니다. 이에 금융투자상품거래를 하기 위하여 아래 사항을 읽어보시고 동의 시 [동의]를 클릭하여 주시기 바랍니다.

[부적합금융투자상품 거래확인]

본인은 투자자정보 파악절차에 따른 본인의 투자자 유형보다 위험도가 높은 금융투자상품을 투자하고자 합니다.

본인은 귀사로부터 본인이 지정한 금융투자상품의 투자위험정도 등에 대해 충분히 이해하고 투자 위험 정도가 본인의 투자목적, 재산상황 및 투자경험 등에 비해 높아 본인에게 부적합하므로 귀사가 이에 대한 투자권유를 할 수 없다는 점을 잘 알고 있으며 그럼에도 본인의 판단과 책임으로 본인이 지정하는 금융투자상품을 거래하고자 합니다.

본인은 본 금융투자상품의 거래와 관련하여 귀사로부터 어떠한 투자 권유도 받지 않았으며, 해당 거래가 본인의 소신으로 결정된 것으로 이와 관련하여 발생할 수 있는 모든 위험은 본인이 감수할 것임을 확인합니다. 또한 본 거래와 관련하여 귀사가 본인을 대신하여 수행하는 어떠한 업무처리도 귀사가 본인에게 본 거래가 적격하다는 것을 확인하거나 승인하는 것으로 간주될 수 없음을 이해하고, 이에 동의합니다.

미동의
1 동의

고객의 투자성향보다 투자위험도가 높은 상품 매수 시 투자자 정보 변경 또는 부적합거래 확인서에 동의

STEP 6. 투자설명서 및 투자위험 확인

투자설명서 및 투자위험 안내

증권신고서
(제출일자: 2020년 05월 14일)

회 사 명: 메스케이(주)
대 표 이 사: 이완재
주 소 지 사: 경기도 수원시 양천로 309(일동 3차)메스케이
(전 화) 02-3787-1234
홈페이지: http://www.msk.co.kr
작성 책임 자: (직) 박BM혁신주인단 (성) 박인근(대표)
(전 화) 02-3787-1234
모집 또는 매출 증권이 출반 될 수 - 메스케이(주) 제42-1회 무기명식 이공부 무부종사채
메스케이(주) 제42-2회 무기명식 이공부 무부종사채
모집 또는 매출 증권이 발행될 수 - 증권공시 및 투자설명서 발행일: 2020.05.14

7 투자위험안내

- 발행사 사정에 따라 원금의 전부 또는 일부 손실이 발생할 수 있으며, 이 금융 상품은 예금자보호법에 따라 예금보험공사가 보호하지 않습니다.
- 매수하고자 하는 상품의 신용등급, 투자위험, 신용위험, 기타위험 등을 반드시 확인하시고 매매하시기 바랍니다.
- 당사는 본 채권에 대해 중도환에 및 원리금 지급 의무가 없습니다.
- 해당 금융투자상품의 매도는 (주)BNK 투자증권이 투자매매업자로서 취급하는 업무에 해당합니다.
- 시황 및 경과시간 등에 따라 수익률과 가격 등이 변동될 수 있습니다.

종목명 KR6011792 5B0 SKC136-2

- 본인은 본 종목에 대한 "전자문서 투자설명서" 교부에 동의 합니다. ("전자문서 투자설명서"의 내용은 "서면 투자설명서" 내용과 동일 합니다.)
- 본인은 본 투자설명서에 기재한 내용과 관련하여 투자설명서의 정보를 확인하고 '투자설명서' 위 중요내용에 대해 충분히 숙지하였으며, 전자문서로써 이를 교부받았습니다.
- 상기 장외채권 투자 위험안내를 읽고 확인하였으며, 본인의 책임과 판단으로 장외채권을 매수하고자 합니다.

취소 확인

<장외채권>

투자설명서 및 투자위험 안내

만기가 3개월 이하인 단기사채는 투자설명서가 제공되지 않습니다.

만기가 3개월 이하인 단기사채는 투자설명서가 제공되지 않음을 확인합니다. **확인**

1 투자위험안내

- 단기사채발행사 사정에 따라 원금의 전부 또는 일부 손실이 발생할 수 있으며, "예금자보호법"에 따라 예금보험공사가 보호하지 않습니다.
- 본 단기사채의 신용위험, 시장위험, 기타위험 등에 대해서는 설명서 등을 통해 확인하시기 바랍니다.
- 매수하고자 하는 단기사채의 신용등급을 반드시 확인하시고 매매하시기 바랍니다.
- 매수한 단기사채는 중도매매가 불가하며, 만기까지 보유하여야 합니다.
- 해당 금융투자상품의 매도는 (주)BNK투자증권이 투자매매업자로서 취급하는 업무에 해당합니다.
- 시황 및 경과시간 등에 따라 수익률과 가격 등이 변동될 수 있습니다.

종목명 KRZS34903 002 비엔케이코어어프티스제일차 20200608 -91-1(E)

- 본인은 본 단기사채에 대해 투자설명서를 제공받고 주요내용에 대해 충분히 숙지하였습니다. (단, 만기가 3개월 이하인 단기사채는 투자설명서가 제공되지 않음을 확인하고, 그에 동의함)
- 상기 단기사채 투자 위험안내를 읽고 확인하였으며, 본인의 책임과 판단으로 단기사채를 매수하고 합니다.

취소 확인

<단기사채>

장외채권 : 전자공시 시스템의 투자 설명서
단기사채 : 투자설명서 미제공
(만기3개월 이하 단기사채에 한 함)

투자설명서 및 투자위험 안내 확인 후
다음 화면으로 이동

STEP 7. 매수확인 및 완료

장외채권

위탁상품 123-52-123456 홍길동

판매중인상품 모의투자 **매수신청** 잔고

매수확인

아래의 매수 내역을 확인 바랍니다.

계좌번호	123-52-123456
계좌명	홍길동
종목명	현대케피코1-2
매수수량	1,000,000 원
매수금액	1,006,800 원
매수단가	10,068.00 원
수익률	1.300%

※ 매수 완료 시 취소가 불가능합니다
 ※ 당일 매수한 채권의 타사대체 출고신청은 익영업일에 처리됩니다.

취소 확인

주의사항
 - 채권은 매수 완료시 취소가 불가능 합니다.

단기사채

위탁상품 123-52-123456 홍길동

판매중인상품 모의투자 **매수신청** 잔고

매수확인

아래의 매수 내역을 확인 바랍니다.

계좌번호	123-52-123456
계좌명	홍길동
종목명	티에스제일차 20200504-92-1(E)
매수수량	1 억원
매수금액	99,749,316 원
매수단가	9,974.93 원
수익률	1.503%

※ 매수 완료 시 취소가 불가능합니다
 ※ 당일 매수한 채권의 타사대체 출고신청은 익영업일에 처리됩니다.

취소 확인

주의사항
 - 단기사채는 매수 완료시 취소가 불가능 합니다.

매수내역 확인 및 매수주문 완료

STEP 8. 잔고 및 거래내역 확인

장외채권

위탁상품 123-52-123456 홍길동

!상품 모의투자 매수신청 잔고 **거래내역**

구분 전체 최근거래순 **유의사항**

기간 2020/06/04 ~ 2020/06/04 당일

거래일자	거래종류	거래수량	거래금액
종목명	거래단가	수수료	
2020/06/04	장외매수	1,000,000	1,006,800
현대케피코1-2		10,068	0

메뉴 3 티커 OFF

잔고, 거래내역에서 매수 내역 확인